



Carta dei Vini





“La vita è troppo breve per bere vini mediocri”

Johann Wolfgang von Goethe





I nostri piccoli formati

BIANCHI E ROSATI

PASSERINA MARCHE IGT cl. | 37,5
Passerina

LUGANA DOC "I FRATI" | cl. 37,5
Trebiano di Lugana

CHIARETTO "ROSATO DEI FRATI" | cl. 37,5
Groppello, Marzemino, Sangiovese e Barbera

COLLIO DOC SAUVIGNON BLANC | cl. 37,5
Sauvignon blanc

RIBOLLA GIALLA "VINNAE" | cl. 37,5
Ribolla Gialla, Friulano e Riesling

CERVARO DELLA SALA | cl. 37,5
Chardonnay 85%, Grechetto 15%

VELENOSI

CÀ DEI FRATI

CÀ DEI FRATI

MARCO FELLUGA

JERMANN

ANTINORI

ROSSI

MORELLINO DI SCANSANO DOCG | cl. 37,5
Sangiovese 85%, Uve rosse 15%

LAGRAIN | cl. 37,5
Lagrain

CHIANTI CLASSICO DOCG "PEPPOLI" | cl. 37,5
Sangiovese, Merlot e Syrah

AMARONE DELLA VALPOLICELLA cl. 37,5
Corvina, Rondinella, Negrara

COL DI BACCHE

TRAMIN

ANTINORI

CESARI



Le nostre Bollicine e Champagne



LOMBARDIA

CRUDOO EXTRA-DRY NON FILTRATO Pinot Nero, Chardonnay	GIORGI
CRUDOO ROSE' Pinot nero	GIORGI
FRANCIACORTA DOCG BRUT CUVÉE ROYAL Chardonnay, Pinot nero, Pinot bianco	ANTINORI
FRANCIACORTA DONNA CORA "SATEN" Chardonnay	ANTINORI
FRANCIACORTA CONTESSA MAGGI "MILLESIMATO" Chardonnay, Pinot nero	ANTINORI
FRANCIACORTA ALMA GRANDE CUVÉE BRUT Chardonnay, Pinot nero, Pinot bianco	BELLAVISTA



TRENTINO ALTO ADIGE

TRENTO MILLESIMATO DOSAGGIO ZERO Chardonnay 75%, Pinot Nero 25%	REVÌ
TRENTO ROSE' BRUT MILLESIMATO Pinot Nero 80%, Chardonnay 20%	REVÌ
TRENTO DOC "PERLE" MILLESIMATO Chardonnay	FERRARI
TRENTO DOC "PERLE' NERO" RISERVA Chardonnay	FERRARI





Le nostre Bollicine e Champagne



VENETO

PROSECCO DI VALDOBBIADENE EXTRA DRY
Glera

COL VETORAZ



FRANCIA

CHAMPAGNE BLANC DE BLANCS J.C. VALLOIS
Chardonnay

J.C. VALLOIS

CAMPAGNE PERRIER JOUET GRAND BRUT
Pinot noir, Pinot meunier, Chardonnay

PERRIER JOUET

CHAMPAGNE PERRIER JOUET "BELLE EPOQUE"
MILLESIMATO
Chardonnay, Pinot noir, Pinot meunier

PERRIER JOUET

CHAMPAGNE BRUT AOC "COLLECTION 243"
Chardonnay, Pinot Nero, Pinot Meunier

LUOIS ROEDERER

CHAMPAGNE BRUT "CRISTAL"
Pinot Noir 55%, Chardonnay 45%

LUOIS ROEDERER





I nostri vini Bianchi e Rosati



LOMBARDIA

LUGANA DOC "I FRATI"
Trebbiano di Lugana

CÀ DEI FRATI

CHIARETTO "ROSATO DEI FRATI"
Groppello, Marzemino, Sangiovese e Barbera

CÀ DEI FRATI



PIEMONTE

LANGHE ARNEIS DOC "SIRENA"
Arneis

CA' VIOLA



VALLE D'AOSTA

ROSÉ VALLE D'AOSTA DOP
Petite Rouge

LES CRETES

PETITE ARVINE
Petite Arvine

LES CRETES

CHARDONNAY "CUVEE BOIS"
Chardonnay

LES CRETES



VENETO

BIOLOGICO IGT "ARCAICO"

LE BAITE





I nostri vini Bianchi e Rosati



TRENTINO ALTO ADIGE

PINOT BIANCO DOC "MORIZ"
Pinot bianco

MULLER THURGAU DOC
Muller Thurgau

GEWURZTRAMINER "JOSEPH"
Gewurztraminer

GEWURZTRAMINER "SANCT VALENTIN" RISERVA
Gewurztraminer

TRAMIN

ST. MICHAEL-EPPAN

HOFSTATTER

ST. MICHAEL-EPPAN



FRIULI VENEZIA GIULIA

COLLIO DOC "MARALBA"
Ribolla gialla

COLLIO DOC SAUVIGNON BLANC
Sauvignon blanc

COLLIO DOC PINOT GRIGIO RISERVA "MONGRIS"
Pinot grigio

PINOT GRIGIO IGT
Pinot grigio

CHARDONNAY IGT
Chardonnay

"VINNAE" RIBOLLA GIALLA IGT
Ribolla Gialla, Friulano e Riesling

VINTAGE TUNINA IGT
Savignon Blanc, Chardonnay, Ribolla Gialla,
Malvasia e Picolit

MARCO FELLUGA

MARCO FELLUGA

MARCO FELLUGA

JERMANN

JERMANN

JERMANN

JERMANN



I nostri vini Bianchi e Rosati



UMBRIA

CONTE DELLA VIPERA
Sauvignon blanc 80%, Sémillon 20%

ANTINORI

BRAMITO DELLA SALA
Chardonnay

ANTINORI

CERVARO DELLA SALA
Chardonnay 85%, Grechetto 15%

ANTINORI



LAZIO

ROSATO "SORÉ"
Merlot, Aleatico

FAMIGLIA COTARELLA



MARCHE

PASSERINA MARCHE IGT
Passerina

VELENOSI

PECORINO DOCG "VILLA ANGELA"
Pecorino

VELENOSI



PUGLIA

ROSATO "CALAFURIA"
Negramaro

TORMARESCA





I nostri vini Bianchi e Rosati



CAMPANIA

IRPINIA DOC "MORABIANCA"
Falanghina

GRECO DI TUFO DOCG "NOVASERRA"
Greco di tufo

GRECO DI TUFO DOCG "GIALLO D'ARLES"
Greco di Tufo

MASTROBERARDINO

MASTROBERARDINO

QUINTODECIMO



SARDEGNA

VERMENTINO DI SARDEGNA "MERI"
Vermentino

VERMENTINO DI GALLURA SUP. DOCG "KRAMONI"
Vermentino

ARGIOLAS

SA RAJA



SICILIA

ETNA DOC BIANCO
Carricante

COTTANERA



GERMANIA

DR. FISHER RIESLING TROCKER
Riesling

HOFSTATTER



I nostri vini Rossi



LOMBARDIA

BUTTAFUOCO DOC FERMO "CLILELE"
Croatina, Barbera, Uva rara

LAMBRUSCO MANTOVANO FRIZZANTE "INCIOSTAR"
Lambrusco

RONCHEDONE
Uve rosse

VALTELLINA SUPERIORE DOCG "SASELLA"
Nebbiolo

VALTELLINA SUPERIORE "INFERNO"
Nebbiolo

SFURSAT DELLA VALTELLINA DOCG
Nebbiolo

SFORZATO DELLA VALTELLINA "5 STELLE"
Nebbiolo

GIORGI

VIRGILI

CÀ DEI FRATI

RAINOLDI

NINO NEGRI

RAINOLDI

NINO NEGRI



VALLE D'AOSTA

FUMIN
Fumin

MERLOT DOC "LE MERLE"
Merlot

LES CRETES

LES CRETES



I nostri vini Rossi



VENETO

BIOLOGICO IGT "BARBARO" Merlot, Cabernet e Raboso	LE BAITE
VALPOLICELLA CLASSICO DOC "RAJO" Corvina, Corvinone, Rondinella	CESARI
VALPOLICELLA RIPASSO "BOSAN" Corvina, Rondinella	CESARI
AMARONE DELLA VALPOLICELLA CLASSICO Corvina, Rondinella, Negraia	CESARI
AMARONE DELLA VALPOLICELLA "BOSAN VINTAGE" Corvina, Rondinella	CESARI



TRENTINO ALTO ADIGE

LAGRAIN DOC Lagrain	HOFSTATTER
LAGRAIN DOC "MANTSH" Lagrain	COLTERENZIO
PINOT NERO "MEZCAN" Pinot	HOFSTATTER
PINOT NERO DOC RISERVA "ST. DANIEL" Pinot Nero	COLTERENZIO
PINOT NOIR DOC RISERVA "SANCT VALENTIN" Pinot Nero	ST. MICHAEL-EPPAN



I nostri vini Rossi



PIEMONTE

DOLCETTO D'ALBA DOC "VILOT"
Dolcetto

CA' VIOLA

MOMPERTONE
Barbera, Syrah

PRUNOTTO

BARBERA D'ALBA DOC
Barbera

PIO CESARE

BARBERA D'ALBA DOC "PIAN ROMUALDO"
Barbera

PRUNOTTO

BARBERA D'ASTI DOC "CA DI PIAN"
Barbera

LA SPINETTA

LANGHE NEBBIOLO DOC
Nebbiolo

PIO CESARE

LANGHE NEBBIOLO DOC "OCCHETTI"
Nebbiolo

PRUNOTTO

BARBARESCO DOCG
Nebbiolo

PRUNOTTO

BARBARESCO "VIGNETO BORDINI"
Nebbiolo

LA SPINETTA

BAROLO DOCG
Nebbiolo

PIO CESARE

BAROLO DOCG "BUSSIA"
Nebbiolo

PRUNOTTO

BAROLO DOCG RIS. DOCG "VIGNA COLONNELLO"
Nebbiolo

PRUNOTTO



I nostri vini Rossi



FRIULI VENEZIA GIULIA

REFOSCO DAL PEDUNCOLO ROSSO IGT
"RONCO DEI MORERI"
Refosco dal Peduncolo Rosso

MARCO FELLUGA

COLLIO DOC "CARANTAN"
Merlot, Cabernet franc, Cabernet sauvignon

MARCO FELLUGA



EMILIA ROMAGNA

MERLOT BIOLOGICO (uve leggermente appassite)
Merlot

TERRE CEVICO



LAZIO e UMBRIA

MONTIANO
Merlot

FAMIGLIA COTARELLA

TRENTANNI
Merlot, Sangiovese

FAMIGLIA COTARELLA

PINOT NERO IGT "CASTELLO DELLA SALA"
Pinot Nero

ANTINORI



I nostri vini Rossi



SYRAH "ACHELO"

Syrah

MORELLINO DI SCANSANO DOCG

Sangiovese, Uve rosse

MALBEC VIE CAVE IGT

Malbec

CHIANTI CLASSICO DOCG "PEPPOLI"

Sangiovese, Merlot e Syrah

CHIANTI CLASSICO GRAN SELEZIONE

"BADIA A PASSIGNANO"

Sangiovese

BOLGHERI "IL BRUCIATO" GUADO AL TASSO

Cab. Sauvignon, Merlot, Cab. Franc e Syrah

ROSSO "BOTROSECCO"

Cabernet Franc, Cabernet Sauvignon

"POGGIO ALLE NANE" DOC

Cabernet Franc, Cabernet Sauvignon e Carmènère

NOBILE DI MONTEPULCIANO DOCG

Sangiovese e Merlot

BRUNELLO DI MONTALCINO "LE MACIOCHE" DOCG

Sangiovese e Merlot

BRUNELLO DI MONTALCINO DOCG "LUCE"

Sangiovese

TIGNANELLO IGT

Sangiovese, Cabernet Sauvignon e Cabernet Franc

TOSCANA ROSSO IGT "GUIDALBERTO"

Cabernet Sauvignon 60%, Merlot 40%

BOLGHERI SASSICAIA DOC

Cabernet Sauvignon 85%, Cabernet Franc 15%

LA BRACCESCA

COL DI BACCHE

ALDOBRANDESCA

ANTINORI

ANTINORI

ANTINORI

LE MORTELLE

LE MORTELLE

LA BRACCESCA

FAMIGLIA COTARELLA

FRESCOBALDI

ANTINORI

TENUTA SAN GUIDO

TENUTA SAN GUIDO



I nostri vini Rossi



PUGLIA

PRIMITIVO DI MANDURIA "TORCICODA"
Primitivo

TORMARESCA

NEGROAMARO "MASSERIA MAIME"
Negroamaro

TORMARESCA



CAMPANIA

TAURASI DOCG "PIETRAFUSA"
Aglianico

VILLA MATILDE AVALLONE



SICILIA

ETNA ROSSO DOC "DICIASSETTESALME"
Nerello Mascalese

COTTANERA



SARDEGNA

CANNONAU "COSTERA" DOC
Cannonau, Bovale e Carignano

ARGIOLAS

ISOLA DEGLI URAGHI "TURRIGA" IGT
Cannonau, Carignano e Bovale e Malvasia nera

ARGIOLAS

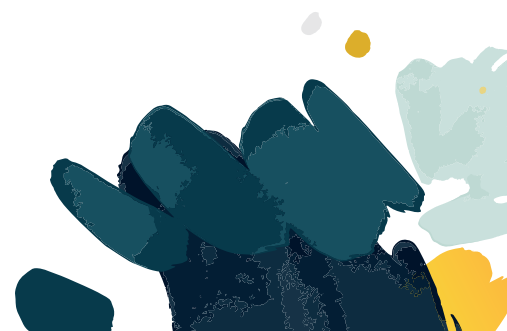



I nostri vini Dolci e Passiti

MOSCATO D'ASTI DOCG | cl. 75
Moscato

BONGIOANNI

MOSCATO D'ASTI DOCG | cl. 75
Moscato bianco di Canelli

PRUNOTTO

RECIOTO DELLA VALPOLICELLA DOCG
"LA ROGGIA" | cl. 50
Corvina Veronese e Rondinella

SPERI

PASSITO "MORSI DI LUCE" IGP | cl. 50
Zibibbo

FLORIO

PASSITO DI PANTELLERIA "BEN RYE" DOC | cl. 37,5
Zibibbo

DONNAFUGATA

SAUTERNES | cl. 37,5
Sémillion, Sauvignon e Muscadelle

CHATEAU SIMON

MUFFATO DELLA SALA | cl. 50
Sauvignon blanc, Grechetto, Gewurztraminer e Riesling

ANTINORI

BAROLO CHINATO | cl. 50
Nebbiolo

MONTANARO

